



NOSTRA

**Take Your Business** to the  
**Next Level** with

# **NOSTRA Map**

Transform the way you conduct your business by utilizing our comprehensive range of online and offline data points, including rich geospatial data and turn your data into intelligence



# บริษัท โกลบเทค จำกัด

ผู้นำการให้บริการโซลูชันด้านข้อมูลแผนที่ดิจิทัล และ Location Contents ครอบคลุมภูมิภาคเอเชียตะวันออกเฉียงใต้ภายใต้แบรนด์ **NOSTRA** บริการข้อมูลแผนที่เพื่อการใช้งานร่วมกับระบบสารสนเทศทางภูมิศาสตร์ ( GIS ) และแผนที่ออนไลน์ NOSTRA Online Map Services



**บริษัท โกลบเทค จำกัด** ในกลุ่ม บริษัท ซีดีจี (CDG GROUP) ซึ่งเป็นผู้ให้บริการด้าน IT & Technology ครอบคลุมงานชั้นนำของไทยในการมีส่วนช่วยขับเคลื่อนความสำเร็จขององค์กร ธุรกิจต่างๆทั้งภาครัฐ รัฐวิสาหกิจ และเอกชน ที่เป็นผู้อยู่เบื้องหลังของการพัฒนาบริการต่างๆรอบตัวเรา เช่น การพัฒนาระบบตรวจคนเข้าเมือง (Immigration System) ระบบตรวจสอบลายพิมพ์นิ้วมืออัตโนมัติ (AFIS) ระบบการวิเคราะห์ข้อมูลเชิงตำแหน่ง (GIS) รวมถึงระบบที่คนไทยทุกคนมีความเกี่ยวข้องระบบทะเบียนราษฎรและ สถิติประชากร (Civil Registration and Vital Statistics: CRVS) ระบบสำคัญที่รองรับฐานข้อมูลประชากรไทยทั้งประเทศ



IMMIGRATION SYSTEM

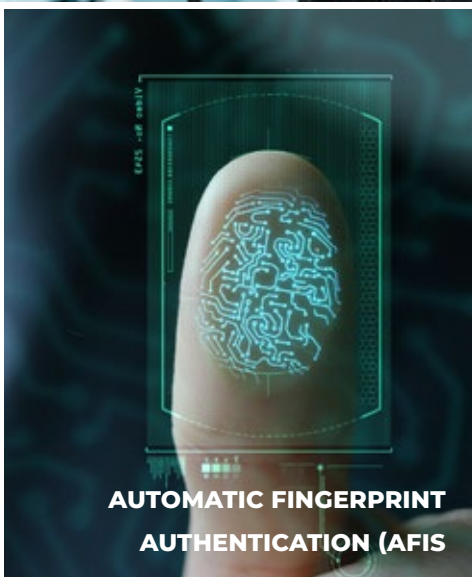

AUTOMATIC FINGERPRINT AUTHENTICATION (AFIS)

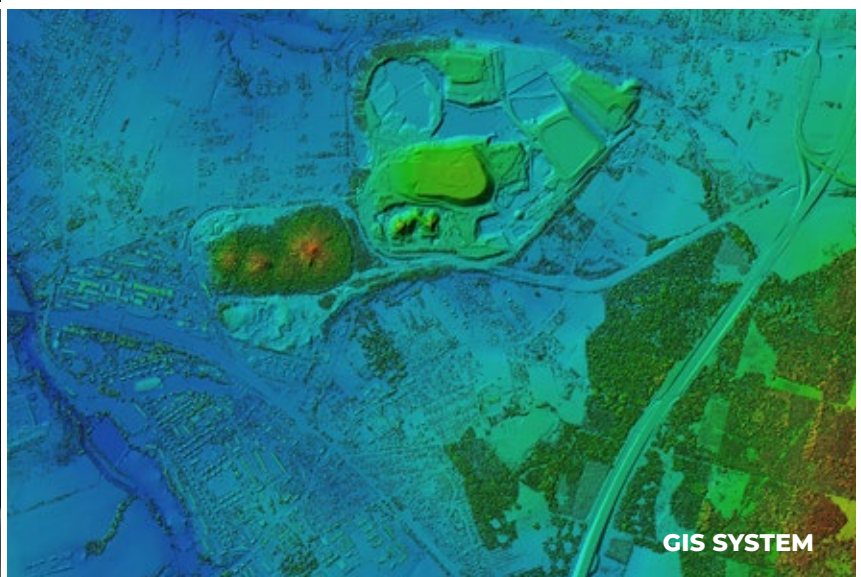

GIS SYSTEM



# The Affiliate

Company of CDG Group



CDG

ด้วยประสบการณ์กว่า 55 ปี ในการบริการด้านเทคโนโลยีสารสนเทศแบบครบวงจร ให้แก่ภาครัฐ และเอกชนในประเทศไทย เราภูมิใจที่ได้มีส่วนในการผลักดันและยกมาตรฐานของเทคโนโลยีสารสนเทศของประเทศไทยสู่ระดับสากล



NOSTRA

**GlobeTech  
Co.,Ltd**

---



esri Thailand

---

CDG Systems Ltd.

---

Control Data (Thailand) Ltd.

---

Computer Peripheral and  
Supplies Ltd.

---

GIS Co., Ltd.

NOSTRA

# Map Content

ข้อมูล Location Content และแผนที่ Digital  
แบบลายเส้น ที่มีความละเอียด แม่นยำสูง  
ตอบโจทย์การใช้งานที่หลากหลาย

- GeoData
- Demographic Contents
- Map for Navigation



# GeoData

ข้อมูลแผนที่ สำหรับการค้นหาพื้นที่ศักยภาพเชิงธุรกิจ เพื่อปรับกลยุทธ์และทิศทางของธุรกิจให้แม่นยำ ด้วยการใช้งานข้อมูลประกอบการวิเคราะห์เชิงพื้นที่

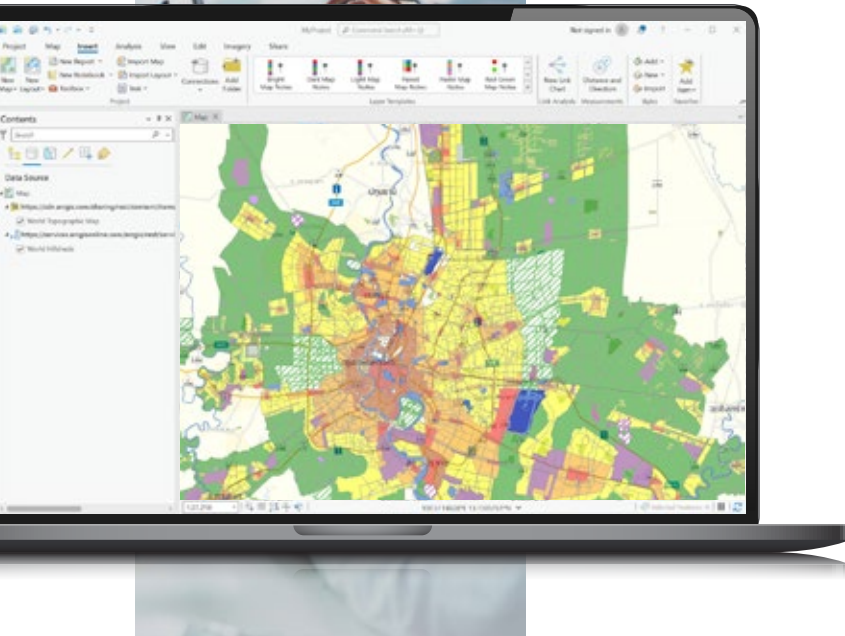

ข้อมูลแผนที่ดิจิทัล (Digital Map Data) ที่มีความละเอียดแม่นยำสูง ครอบคลุมภูมิภาค ASEAN สามารถใช้งานร่วมกับซอฟต์แวร์ระบบสารสนเทศภูมิศาสตร์หรือจีไอเอส (GIS) และ Business Intelligence ซึ่งเป็นเทคโนโลยีในการวิเคราะห์จัดการพื้นที่ (Site Analysis) ที่ต้องอาศัยข้อมูลแผนที่เป็นส่วนประกอบสำคัญ ประกอบไปด้วยข้อมูลเชิงพื้นที่ (Spatial) แสดงในรูปแบบของแผนที่ (Map) ที่เชื่อมโยงเข้ากับข้อมูลเชิงบรรยาย (Attribute Data) หรือฐานข้อมูล (Database) ให้ผู้ใช้งานสามารถนำไปแสดงผล วิเคราะห์ เพื่อสนับสนุนการตัดสินใจในการวางแผน และบริหารจัดการทางธุรกิจ ตลอดจนกลยุทธ์ทางการตลาด เช่น การวางแผนตั้งสาขาใหม่ การวิเคราะห์ขอบเขตพื้นที่ให้บริการได้ตามความต้องการ



### Spatial Analytic Tool

เครื่องมือที่ช่วยวิเคราะห์ข้อมูลเชิงพื้นที่



### Adaptable For Business Planning

ปรับใช้สำหรับการวางแผนธุรกิจ



### Best Coverage Map In ASEAN

ข้อมูลแผนที่ครอบคลุมทั้งอาเซียน



### Easy To Use For GIS Software

ข้อมูลสามารถใช้งานกับโปรแกรมสารสนเทศทางภูมิศาสตร์



### Customizable Map

ปรับเปลี่ยน และออกแบบได้ ข้อมูลตามความต้องการ



### Best Support Service

บริการแนะนำดูแลผู้ใช้งานในกรณีที่เกิดปัญหา



# NOSTRA POI

ข้อมูลตำแหน่งสถานที่สำคัญ (POI-Point of Interest) เป็นชั้นข้อมูลในรูปแบบจุด(Point) ครอบคลุมพื้นที่ทั้งประเทศไทยมากกว่า 2,000,000 ตำแหน่ง ที่สามารถสนับสนุนการวางแผนกลยุทธ์ของธุรกิจให้ตอบโจทยกับการนำไปใช้งานหรือสามารถนำไปวิเคราะห์เชิงพื้นที่บนโปรแกรมทางภูมิศาสตร์เพื่อวางแผนกลยุทธ์ให้รองรับการขยายตัวทางธุรกิจ

## NOSTRA POI ใช้ทำอะไร



### Simple Display

แสดงข้อมูลตำแหน่งบนแผนที่



### Classified Category

แสดงตำแหน่งแบบแยกหมวดหมู่  
ใช้วิเคราะห์ศักยภาพทางการตลาด  
และธุรกิจ



### Heat Map

แสดงตำแหน่งความหนาแน่นของ  
ข้อมูล โดยใช้การรวมกลุ่มของPOI เพื่อ  
ประเมินศักยภาพทางธุรกิจ

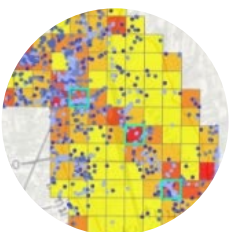

### Site Selection

ข้อมูลประกอบในการหาพื้นที่ที่มีศักยภาพ  
ในการลงทุน

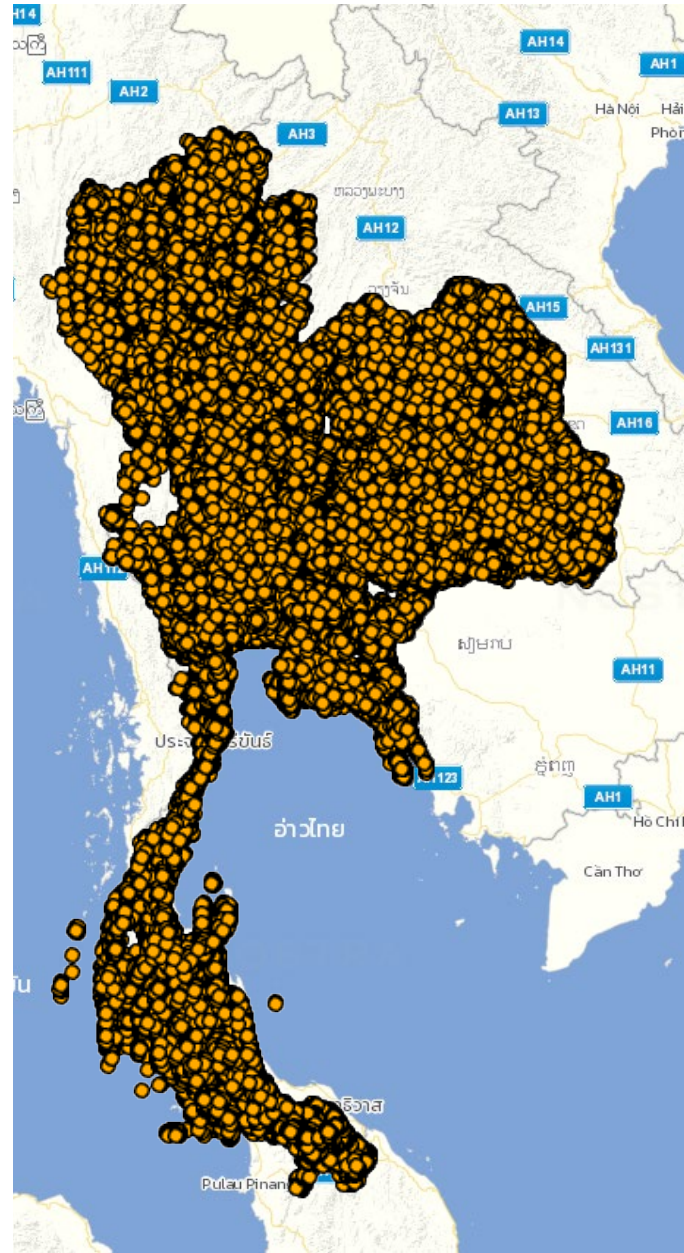

### Catchment Area

ใช้ข้อมูลตำแหน่งสถานที่สำคัญใน  
การหาความครอบคลุมของกลุ่ม  
ลูกค้าเป้าหมาย

# NOSTRA POI

ประกอบด้วย 48 หมวด  
ตามประเภทของธุรกิจ

ประเภทของสถานที่สำคัญ	Category
1. สถานที่ราชการ	Government Agency
2. องค์กรระหว่างประเทศ	International Organizations
3. รัฐวิสาหกิจ	State Enterprise
4. ตลาด ตลาดนัด	Market
5. ร้านค้า	Store
6. บริษัทจำกัด ห้างหุ้นส่วน	Company & Partnership
7. โรงแรม	Hotel
8. โรงภาพยนตร์	Cinema/Theatre
9. บริการการเงิน	Financial services
10. ร้านอาหาร	Restaurant
11. ห้างสรรพสินค้า ซูเปอร์มาร์เก็ต	Supermarket and
12. ร้านสะดวกซื้อ	Department Store Convenience store
13. ฟาสต์ฟู้ด	Fast food
14. ร้านกาแฟ โดนัทและไอศกรีม	Bakery & Coffee & Ice cream
15. ร้านอาหารที่มีหลายสาขา	The restaurant has several branches
16. บริการรถยนต์	Car Service
17. โรงรับจำนำ	Pawn shop
18. สถานีบริการน้ำมัน	Oil Station
19. สถานีบริการแก๊สรถยนต์	Gas Station
20. ธนาคาร	Bank
21. นิคมอุตสาหกรรม	The Industrial Estate Authority of Thailand
22. รัฐวิสาหกิจ (ไฟฟ้า)	Enterprises (electricity)
23. รัฐวิสาหกิจ (ประปา)	Enterprises (supply)
24. รัฐวิสาหกิจ (โทรศัพท์)	Enterprises (telecom)

ประเภทของสถานที่สำคัญ	Category
25. คมนาคมขนส่ง	Transportation
26. ศาสนา	Religion
27. สมาคม มูลนิธิ	Association Foundation
28. ตำรวจ	Police
29. สถานศึกษา	Educational Institution
30. บริการสุขภาพ	Health Services
31. การทูต	Consulate/Embassy
32. เขื่อน	Dam/Reservoir
33. สันทนาการ	Recreation
34. สถานที่ท่องเที่ยว พิพิธภัณฑ์ อนุสาวรีย์	Tourist Places
35. อาคารสูง สำนักงาน	High building
36. ที่อยู่อาศัย	Accommodation
37. บริการประสานงานชุมชน	Community Services Coordinator
38. ร้านหนังสือ	Bookstore
39. ร้านก่อสร้างและตกแต่ง	Shop construction and decoration
40. สถานบันเทิง	Entertainment venue
41. ที่จอดรถ	Car park
42. โรงงาน	Factory
43. บริการซ่อม	Repair Service
44. สหกรณ์	Cooperative
45. เกษตรกรรม	Agriculture
46. สื่อสารโทรคมนาคม	Telecommute
47. โชว์รูมรถจักรยานยนต์	Motorcycle showroom
48. สถานที่อื่นๆ	Other

# GeoBiz Insight



บริการข้อมูลสำหรับการวิเคราะห์หาพื้นที่ศักยภาพตามเงื่อนไขการวิเคราะห์ของธุรกิจ และบริการวิเคราะห์ข้อมูลแบบมืออาชีพ สำหรับธุรกิจที่ต้องการความแม่นยำสูงสุด เพิ่มประสิทธิภาพทั้งการเลือกทำเลขยายธุรกิจ ค้นหาและเข้าถึงกลุ่มลูกค้า โดยนำข้อมูลมาช่วยในการวิเคราะห์หาพื้นที่ สร้างความได้เปรียบคู่แข่ง ด้วยการนำเสนอข้อมูลที่สามารถมองเห็นภาพรวมทางธุรกิจและเข้าใจได้ง่าย การวิเคราะห์เพื่อหาทำเลที่ตั้งที่มีศักยภาพด้วยการใช้เทคโนโลยี GIS และข้อมูล GeoData แบ่งเป็น 2 รูปแบบ ดังนี้



## General Method

การวิเคราะห์เชิงลึกในพื้นที่เฉพาะเจาะจง โดยการเปรียบเทียบปัจจัยของพื้นที่เป้าหมายนั้นๆ แสดงผลการวิเคราะห์ผ่านภาพแผนที่ เพื่อให้เห็นผลลัพธ์ที่คาดการณ์ว่าจะเป็นพื้นที่ที่เหมาะสมในการลงทุนมากที่สุดบนพื้นฐานของข้อมูลด้านโลเคชัน

## AHP Method

การวิเคราะห์ข้อมูลผ่านการมองภาพรวมของพื้นที่จากการนำข้อมูลโลเคชัน GeoData ต่างๆ เช่น ตำแหน่งข้อมูลในหมวดต่างๆ เส้นถนน คู่แข่งทางการค้า และอื่นๆ เพื่อให้ปรากฏผลการวิเคราะห์ทำเลยุทธศาสตร์บนแผนที่พื้นที่ที่เหมาะสมสำหรับการขยายสาขามากที่สุด

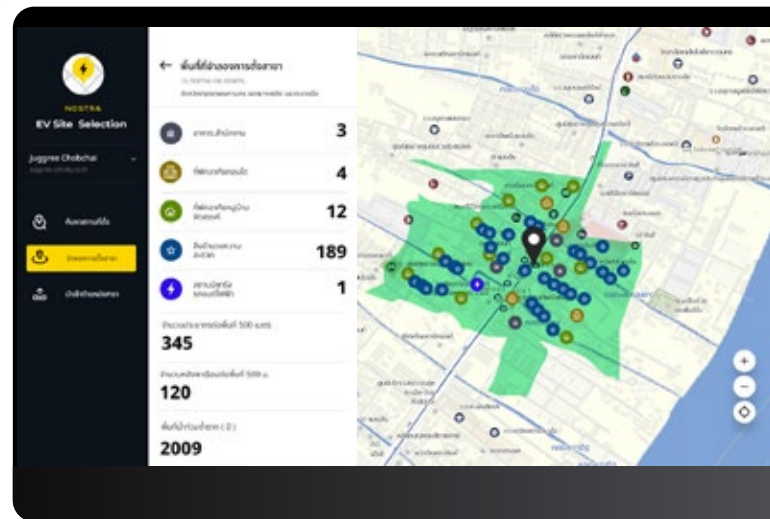

เมื่อธุรกิจนำเทคโนโลยี **GIS** และข้อมูล **GeoData** ทั้ง 2 ส่วนมาวิเคราะห์ร่วมกัน จะช่วยสนับสนุนการตัดสินใจในการวางแผนและบริหารจัดการทางธุรกิจ ตลอดจนกลยุทธ์ทางการตลาด การใช้ Site Selection จะช่วยให้ธุรกิจและนักวิเคราะห์มีข้อมูลคุณภาพสูงที่ใช้ในการตัดสินใจ วางแผนธุรกิจอย่างแม่นยำมีประสิทธิภาพ ช่วยให้สามารถนำเสนอข้อมูลในรูปแบบที่เข้าใจง่าย ทำให้ธุรกิจสามารถปรับปรุงและพัฒนากลยุทธ์การทำธุรกิจได้อย่างมีประสิทธิภาพมากยิ่งขึ้น



# Extra content

ข้อมูลคุณลักษณะของหมวดสถานที่สำคัญเชิงลึก ที่จะช่วยเสริมการวิเคราะห์กลยุทธ์ธุรกิจของคุณ พร้อมสร้างคุณค่าใหม่ให้กับสินค้าและบริการ ด้วย 6 หมวดธุรกิจเฉพาะ



หมวดร้านอาหาร



หมวดอสังหาริมทรัพย์



หมวดสถานที่ที่เกี่ยวข้อง



หมวดตลาด



หมวดที่จอดรถ



หมวดสถานบริการรถยนต์



หอศิลปวัฒนธรรมแห่งกรุงเทพมหานคร



ถนนพระรามที่ 1, แขวงวังใหม่, เขตปทุมวัน, จังหวัดกรุงเทพมหานคร



ในอดีตนโยบายภาครัฐ ยังไม่มีความชัดเจนในการสน...



<http://www.bacc.or.th>



022 146 630, 081 835 2545, 022 146 631



เปิดในเวลา 10:00 ปิดในเวลา 21:00

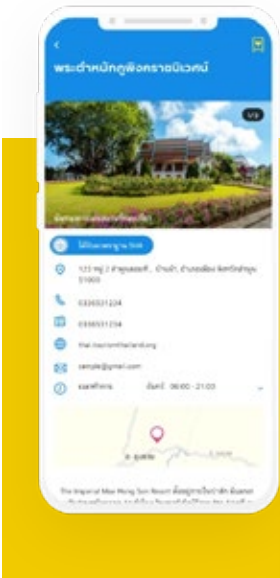

# 83,186

จำนวนตำแหน่ง Extra Content จากหมวดหมู่ทางธุรกิจและการประยุกต์ใช้ต่างๆ

# 2,036,308

จำนวนนับตำแหน่ง (POI) ที่สำคัญทางธุรกิจ

Extra contents ใช้ประยุกต์ใช้ในธุรกิจต่างๆ ได้ โดยการนำข้อมูลของตำแหน่งพื้นที่(POI) มาวิเคราะห์ร่วมกับกับข้อมูลประชากร (Demographic) และการทำ Site selection ต่อยอดเพื่อพัฒนาแผนธุรกิจ, วางกลยุทธ์การตลาด, แผนการพัฒนาสินค้าและบริการ, ศึกษาความไปได้ของธุรกิจที่จะเกิดขึ้นในอนาคต ,ประเมินกลุ่มลูกค้าเป้าหมาย และกำลังซื้อของพื้นที่นั้นๆ ซึ่งเป็นประโยชน์อย่างมากในการช่วยลดความเสี่ยงสำหรับธุรกิจ

# Map for Navigation

ข้อมูลแผนที่สำหรับระบบนำทางแบบออฟไลน์อย่างเต็มรูปแบบ เพื่อสร้างประสบการณ์การเดินทางที่ดีให้กับผู้ใช้งาน ให้ถึงทุกจุดหมายปลายทางอย่างแม่นยำ

ข้อมูลแผนที่เพื่อระบบนำทางนอสตรี ได้รับการยอมรับและเชื่อมั่นในตลาดอุปกรณ์ GPS นำทางรถยนต์มากกว่า 20 ปี ด้วยคุณสมบัติของแผนที่ที่มีความละเอียดและแม่นยำสูงสุด มีข้อมูลรองรับระบบเนวิเกชันอย่างครบถ้วน เพื่อให้ทุกการเดินทางของผู้ใช้งานราบรื่น ปลอดภัย ถูกนำไปเป็นส่วนประกอบสำคัญในการใช้งานหลากหลายรูปแบบการนำทาง ไม่ว่าจะเป็น อุปกรณ์นำทางในรถยนต์ (GPS Navigation) หน้าจอร์บบนำทางในรถยนต์ (In-dash GPS Navigator) แอปพลิเคชันแผนที่นำทาง (App Navigator) ได้รับความไว้วางใจจากบริษัทฯ ผู้ให้บริการจีพีเอสชั้นนำต่างๆ เช่น GARMIN, SPEEDNAVI รวมไปถึงค่ายรถยนต์ชั้นนำ MG, TOYOTA, ISUZU, MITSUBISHI และ NISSAN



## Offline Navigation Data

ข้อมูลการนำทางแบบออฟไลน์

AEC

## Best Coverage Map In ASEAN

ข้อมูลแผนที่ครอบคลุมทั้งอาเซียน



## Global Navigation Partners

มีพันธมิตรระบบการนำทางจากทั่วโลก



## Accurate Map Data

ข้อมูลแผนที่ที่แม่นยำ



## Customizable Map

ปรับเปลี่ยน และออกแบบได้ ข้อมูลตามความต้องการ



## Best Support Service

บริการแนะนำดูแลผู้ใช้งานในกรณีที่เกิดปัญหา

# Demographic Contents

เจาะลึกทุกกลุ่มเป้าหมายของธุรกิจ และคู่แข่งของคุณในระดับพื้นที่ ด้วยข้อมูลประชากรศาสตร์หลากหลายรูปแบบสำหรับการนำไปใช้งานในเชิงธุรกิจ

ข้อมูลแผนที่ที่แสดงความหนาแน่นของประชากรที่ใกล้เคียงความเป็นจริงมากที่สุด จากการสำรวจ และรวบรวมข้อมูลรอด้านจากทั้งภาครัฐ รัฐวิสาหกิจ และเอกชน เพื่อนำไปใช้ประโยชน์ต่อยอดธุรกิจ ไม่ว่าจะเป็นงานด้านการวิเคราะห์หาพื้นที่ที่มีศักยภาพในการขยายธุรกิจ วางกลยุทธ์แผนการให้บริการ สร้างสิ่งปลูกสร้างใหม่ ขยายสาขาใหม่ และช่วยจัดการการขายในแต่ละพื้นที่ได้อย่างแม่นยำ เพื่อการบริหารต้นทุนที่เหมาะสมและมีประสิทธิภาพสูงสุด โดยแบ่งข้อมูลออกเป็น 3 ชุด



## 1. Gridded Population Daytime

งานวิเคราะห์สถิติความหนาแน่นของประชากร แสดงผลเป็นแผนภาพ ช่วยกำหนดกลยุทธ์และสร้างมูลค่าเพิ่มให้แก่ธุรกิจ อ้างอิงจากการสำรวจโดยจะเป็นความหนาแน่นของประชากรในประเทศไทยที่เป็นผู้ให้บริการ ในช่วงเวลาทำการตั้งแต่วันจันทร์ถึงศุกร์ เวลา 06.00 – 18.00 น. ครอบคลุมพื้นที่ทั่วประเทศ วิเคราะห์และแสดงผลความหนาแน่นของประชากรบนแผนที่ มองเห็นการกระจายตัวได้อย่างละเอียดชัดเจน โดยหลักการคำนวณ 1 Grid มาตรฐานจะมีขนาดพื้นที่ 500 x 500 เมตร หรือสามารถปรับขนาดความละเอียดตามความต้องการของธุรกิจนั้นๆ

## 2. Gridded Population Nighttime

อ้างอิงจากการสำรวจความหนาแน่นของประชากรในประเทศไทย ที่เป็นผู้อยู่อาศัยและผู้ให้บริการในเวลากลางคืน ในช่วงเวลาทำการตั้งแต่วันจันทร์ถึงศุกร์ เวลา 18.00 – 06.00 น. โดยมีการจำแนกผู้ให้บริการออกเป็น 3 กลุ่ม คือ กลุ่มผู้ให้บริการช่วงเวลา 18.00 น. – 22.00 น. กลุ่มผู้ให้บริการช่วงเวลา 22.00 น. – 02.00 น. และกลุ่มผู้ให้บริการ 24 ชั่วโมง ครอบคลุมพื้นที่ทั่วประเทศ แสดงผลความหนาแน่นของประชากรบนแผนที่เป็นแผนภาพ มองเห็นการกระจายตัวได้อย่างละเอียดชัดเจน

## 3. Thailand Demographic Data

ข้อมูลประชากรศาสตร์ทุกพื้นที่ทั่วไทยในรูปแบบของ Table สำหรับนำไปวิเคราะห์ในเชิงธุรกิจ ได้แก่ ข้อมูลประชากรจำแนกรายอายุ ข้อมูลรายได้ และรายจ่ายเฉลี่ยต่อครัวเรือน ข้อมูลอาชีพของประชากร ข้อมูลระดับการศึกษา ในระดับข้อมูลรายตำบล และเทศบาลตำบล



NOSTRA

# Online Map Service

เปิดประสบการณ์ใหม่ให้กับผู้ใช้งานในการสร้างแอปพลิเคชัน  
หรือเว็บไซต์ ที่มีการนำแผนที่เข้าไปประยุกต์ใช้งานอย่างหลากหลาย  
ผ่าน NOSTRA Map API

- Map & Data Layer
- Network Analysis
- Location Service
- Geo-Information



# Map & Layer

NOSTRA ONLINE MAP SERVICE ให้บริการข้อมูลแผนที่ประเทศไทยออนไลน์ ผ่านการเรียกใช้ API ซึ่งประกอบไปด้วยภาพแผนที่ในรูปแบบต่างๆ ตอบโจทย์การใช้งานที่หลากหลาย

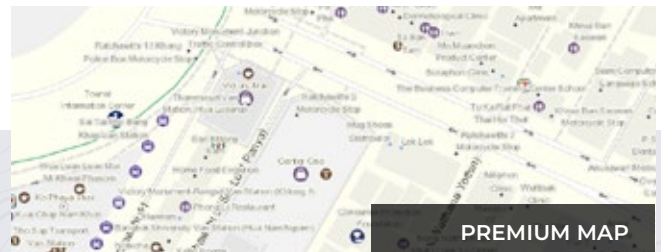
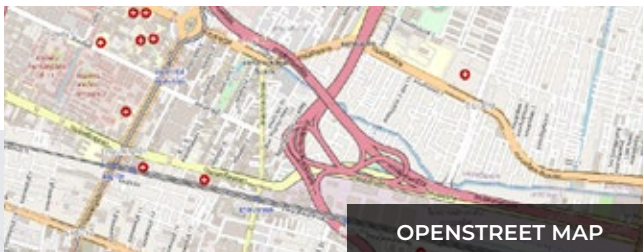
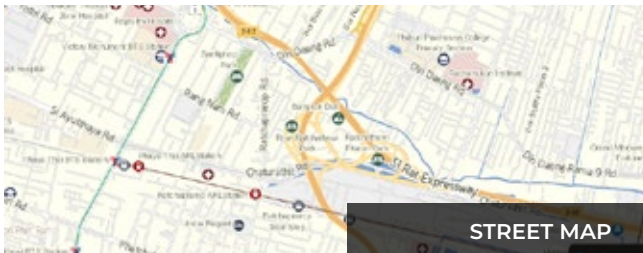

# Location Service

ระบุตำแหน่ง ด้วยคำค้นหาภาษาท้องถิ่นในโซลูชันของคุณ เพื่อประสบการณ์ที่ดีแก่ผู้ใช้งาน

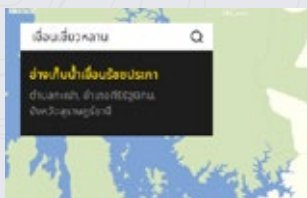

## LOCATION SEARCH

ค้นหาสถานที่ได้อย่างตรงใจ ไม่ว่าจะเป็นหมวด ร้านอาหาร สถานที่ท่องเที่ยว สิ่งอำนวยความสะดวก ฯลฯ

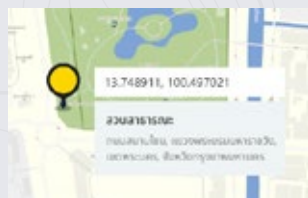

## IDENTIFY

ระบุข้อมูลตำแหน่งจากการแปลงข้อมูลค่าพิกัดตำแหน่งทางภูมิศาสตร์ให้เป็นข้อมูลที่อยู่ของสถานที่

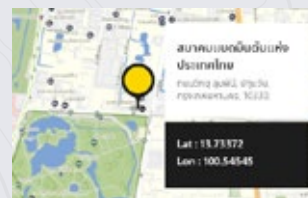

## GEOCODING

ฟังก์ชันการแปลงข้อมูลที่อยู่แบบทั่วไปให้อยู่ในรูปแบบระบบพิกัดทางภูมิศาสตร์



## ROAD INFORMATION

บริการข้อมูลจำกัดความเร็วของถนน ค่าพิกัดทางภูมิศาสตร์ ให้ตรงกับเส้นถนนจริง

# Network Analysis

ชุดข้อมูลโครงข่ายการคมนาคม เพื่อการหาเส้นทางที่ดีที่สุด (Best route analysis) การวิเคราะห์พื้นที่ให้บริการ (The service area analysis) หรือการวิเคราะห์หาสิ่งอำนวยความสะดวกที่ใกล้ที่สุด (Closest facility analysis)



## ROUTING

บริการข้อมูลแผนที่ออนไลน์เพื่อการวางแผน และการขนส่งเส้นทางรถบรรทุก รองรับข้อมูลการเชื่อมต่อข้อมูลในการวางแผนการทำงานบนระบบ TMS

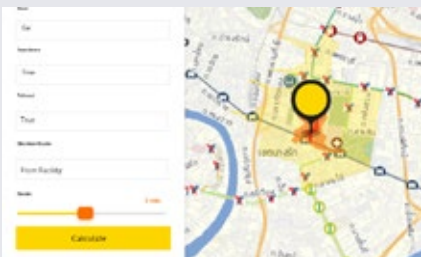

## SERVICE AREA

วางพื้นที่การให้บริการเพื่อเตรียมความพร้อมต่อความต้องการของลูกค้า ด้วยการขนส่งที่ทั่วถึง



## FIND CLOSEST FACILITY

ค้นหาตำแหน่งสิ่งอำนวยความสะดวกที่ใกล้ที่สุด ช่วยเติมเต็มคุณภาพการให้บริการได้อย่างสมบูรณ์

# Geo-Information

บริการชั้นข้อมูล Realtime เช่น จุดฉีดวัคซีนหรือสถานพยาบาลผู้ป่วยโควิด 19 สภาพอากาศ ราคาน้ำมัน หรือข้อมูล Content ที่ได้รับความนิยมสูงในขณะนี้



## REALTIME CONTENT

ข้อมูลตำแหน่งของชั้นข้อมูลที่อัปเดตตามช่วงเวลาเช่น ข้อมูลสถานพยาบาลในระบบ สปสช. จุดฉีดวัคซีนโควิด 19 เป็นต้น



## FUEL

ข้อมูลราคาน้ำมันหน้าปั๊มของแต่ละพื้นที่ซึ่งสามารถค้นหาได้ถึงระดับตำบล และจังหวัด โดยแยกเป็นประเภทของน้ำมันได้อีกด้วย



## WEATHER

ข้อมูลสภาพอากาศ อุณหภูมิของแต่ละพื้นที่แบบ Realtime แสดงข้อมูลสภาพอากาศล่วงหน้าได้อีกด้วย



# 5

## reasons why NOSTRA?



### Customer oriented

เราให้ความสำคัญกับลูกค้า รับฟัง ให้คำปรึกษา ช่วยหาคำตอบ ส่งมอบงานด้วยคุณภาพ ที่จะช่วยสร้างผลลัพธ์ให้กับธุรกิจได้ดียิ่งขึ้น



### Customizable solutions & services

บริการและโซลูชันที่มีความยืดหยุ่น สามารถพัฒนาและปรับแต่งให้ตอบโจทย์ เหมาะสมกับรูปแบบธุรกิจที่แตกต่างกัน



### Trustworthy after sale service

วางใจ และเชื่อถือได้ด้วยทีมงานคุณภาพ ที่พร้อมให้คำปรึกษา ดูแลบริการหลังการขาย ด้วยความรวดเร็ว



### Innovative partners

ด้วยความร่วมมือจากพาร์ทเนอร์ด้านแผนที่ และผู้เชี่ยวชาญเทคโนโลยีชั้นนำ ระดับโลก เราพร้อมพัฒนาและสร้าง Digital Transformation ให้กับคุณ



### Expertise and dynamic people

บุคลากรของนอสตรา มีความเชี่ยวชาญเฉพาะด้าน พร้อมให้บริการด้วยมุ่งมั่น พัฒนาและเรียนรู้เทคโนโลยีใหม่ๆ อยู่เสมอ เพื่อส่งมอบบริการที่ดีที่สุด

CDG

บริษัท โกลบเทค จำกัด

เลขที่ 202 ชั้น14 ถนนนางลิ้นจี่ แขวงช่องนนทรี เขตยานนาวา  
กรุงเทพมหานคร 10120

 02-678-0995

 marketing.nostra@cdg.co.th

 NOSTRAMap

 NOSTRAMap

 NOSTRA For Business



See more how **NOSTRA**  
applied for your business

[www.nostramap.com](http://www.nostramap.com)